АНТЕЙ
лестницы и ограждения

г.Воронеж, ул. Холмистая, д.68, корп. 1(синий) «Строительная ярмарка»
1этаж, пав.120а
2этаж, пав.229
Тел. 8(900)30-22-088, 239-64-06, 8(920)404-01-44

01.06.2017г.

ПРАЙС НА ДЕТАЛИ ОГРАЖДЕНИЙ

Изображение	Название	Ед. изм.	Цена, руб.
	Поручни, Трубы		
	Труба зеркальная Ø8 AISI 201	м.п	**85**
	Труба зеркальная Ø12 AISI 201	м.п	**131**
	Труба зеркальная Ø16 AISI 201	м.п	**128**
	Труба зеркальная Ø25 AISI 201	м.п	**282**
	Труба зеркальная Ø38 AISI 201	м.п	**332**
	Труба зеркальная Ø50 AISI 201	м.п	**442**
	Труба зеркальная Ø16 AISI 304	м.п	**184**
	Труба зеркальная Ø38 AISI 304	м.п	**445**
	Труба зеркальная Ø50 AISI 304	м.п	**592**
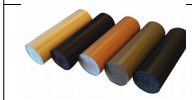	ПВХ поручень Ø50 (цвет -)	м.п	**663**
	ПВХ поручень фигурный (цвет-)	м.п	**867**
	Бук поручень Ø50, по 4м.п	м.п	**1318**
	Дуб поручень Ø50, 40х40,60х40 без паза	м.п	**1360**
	Заглушки		
	Заглушка на струны Ø8	шт.	**14**
	Заглушка для ригеля Ø12 колпачок внешн. короткая	шт.	**44**
	Заглушка для ригеля Ø16 колпачок внешн. короткая	шт.	**51**
	Заглушка для ригеля Ø12 колпачок внешн. длинная	шт.	**77**
	Заглушка для ригеля Ø16 колпачок внешн. длинная	шт.	**77**
	Заглушка для ригеля Ø12 точеная под сварку	шт.	**34**
	Заглушка для ригеля Ø16 точеная внутр.	шт.	**60**

	Заглушка для ригеля Ø12 внутр. полированная	шт.	**50**
	Заглушка для ригеля Ø16 внутр. полированная	шт.	**40**
	Заглушка-отвод на поручень Ø50,8	шт.	**519**
	Заглушка-отвод на поручень Ø38	шт.	**493**
	Заглушка-отвод плоский на поручень Ø50,8	шт.	**337**
	Заглушка внешняя колпачок Ø50,8	шт.	**65**
	Заглушка внешняя колпачок Ø/38	шт.	**60**
	Заглушка сфера под клей Ø50,8	шт.	**213**
	Заглушка сфера под клей Ø38	шт.	**187**
	Заглушка полусфера Ø50,8	шт.	**204**
	Заглушка полусфера Ø38	шт.	**204**
	Заглушка плоская Ø50,8 шлиф.	шт.	**255**
	Заглушка плоская Ø38 шлиф.	шт.	**255**
	Заглушка 40х40 внутренняя полиров.	шт.	**243**
	Заглушка внутренняя штамповка под клей Ø50,8	шт.	**51**
	Заглушка внутренняя штамповкапод клей Ø38	шт.	**51**
	Заглушка штамповка под сварку Ø50,8	шт.	**75**
	Заглушка штамповка под сварку Ø38	шт.	**99**
	Заглушка литая сфера под сварку Ø50,8	шт.	**99**
	Заглушка литая сфера под сварку Ø38	шт.	**82**
	Заглушка на ПВХ-поручень (нерж.)	шт.	**95**
	Заглушка на ПВХ-поручень фигурный	шт.	**360**
	Повороты		
	Поворот регулируемый Ø8	шт.	**207**
	Поворот регулируемый Ø12 литой	шт.	**230**
	Поворот регулируемый Ø16 литой	шт.	**233**
	Поворот регулируемый Ø12 шаровый	шт.	**85**
	Поворот регулируемый Ø16 шаровый	шт.	**85**

	Поворот 90° Ø50 сварной	шт.	**160**
	Поворот 90° Ø38 сварной	шт.	**136**
	Поворот 90° со вставками Ø50 под клей	шт.	**541**
	Поворот 90° со вставками Ø38 под клей	шт.	**502**
	Поворот 90° со вставками 40х40 под клей	шт.	**595**
	Поворот регулируемый Ø50 литой	шт.	**789**
	Поворот регулируемый Ø38 литой	шт.	**619**
	Поворот регулируемый 40х40 литой	шт.	**910**
	Поворот регулируемый Ø50 шар на трубу	шт.	**476**
	Поворот 90° для ПВХ	шт.	**425**
	Поворот шаровый для ПВХ	шт.	**230**
	Поворот для ПВХ из заглушек с прутком	шт.	**255**
	Поворот регулируемый для ПВХ фигурный	шт.	**629**
	Окончание поручня пандуса Ø50 AISI 304	шт.	**1773**
	Окончание поручня пандуса Ø38 AISI 304	шт.	**1386**
Соединители			
	Соединитель универсальный Ø50 на Ø50	шт.	**304**
	Соединитель универсальный Ø50 на Ø50 наклонный	шт.	**304**
	Соединитель универсальный Ø38 на Ø50	шт.	**194**
	Соединитель универсальный Ø38 на Ø50 наклонный	шт.	**150**
	Соединитель универсальный Ø38 на Ø38	шт.	**196**
	Соединитель универсальный Ø38 на Ø38 наклонный	шт.	**136**
	Соединитель трубы Ø38	шт.	**204**
	Соединитель трубы Ø50	шт.	**289**
	Соединитель на ПВХ Ø50	шт.	**128**

	Соединителное кольцо на древесину	шт.	**255**
	Соединитель ПВХ/дуб/бук и нерж. трубы Ø50	шт.	**391**
	Соединитель на ПВХ фигурный	шт.	**360**
	Декоративное кольцо на сварной шов Ø50	шт.	**99**
Держатели струн			
	Боченок Ø16 на стойку Ø38	шт.	**163**
	Боченок Ø12 на стойку Ø38	шт.	**163**
	Боченок Ø16 плоск.	шт.	**163**
	Боченок Ø12 плоск.	шт.	**163**
	Боченок Ø16 зажимной на стойку Ø38	шт.	**136**
	Боченок Ø16 зажимной на стойку Ø50	шт.	**136**
	Держатель ригеля шар Ø12	шт.	**179**
	Держатель ригеля шар Ø16	шт.	**179**
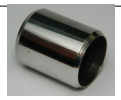	Втулка ригеля Ø16	шт.	**68**
	Заклепка Ø5 для струны Ø12,16	шт.	**14**
Кронштейны для поручня			
	Пристенный кронштейн 3 отверстия Ø50 без ложемента	шт.	**374**
	Пристенный кронштейн 3 отверстия Ø50 с ложементом	шт.	**391**
	Пристенный кронштейн со шпилькой литой Ø50	шт.	**357**
	Пристенный кронштейн 3 отверстия литой Ø38 полированный	шт.	**417**
	Пристенный кронштейн 3 отверстия литой Ø50 полированный	шт.	**417**
	Пристенный кронштейн 3 отверстия литой плоский полированный	шт.	**524**
	Пристенный кронштейн кольцо 3 отверстия Ø38	шт.	**580**
	Пристенный кронштейн кольцо 3 отверстия Ø50	шт.	**580**
	Пристенный кронштейн из цинка плоский	комп.	**221**

	Пристенный кронштейн антик плоский	комп.	**694**
	Пристенный кронштейн черный плоский	комп.	**391**
	Пристенный кронштейн с лазерными отверстиями нерж. Ø50	шт.	**578**
	Пристенный кронштейн с лазерными отверстиями нерж. Ø38	шт.	**578**
	Кронштейн под поручень на стойку 38 регул.	шт.	**510**
Фланцы, чашки			
	Фланец пристенный Ø8	шт.	**357**
	Фланец пристенный Ø16 1 отверстие	шт.	**111**
	Фланец пристенный Ø16/Ø25 3 отверстия	шт.	**255**
	Фланец пристенный Ø25 3 отверстия полированный	шт.	**323**
	Фланец пристенный Ø38	шт.	**323**
	Фланец пристенный Ø50	шт.	**442**
	Фланец пристенный Ø50 для ПВХ	шт.	**505**
	Фланец пристенный Ø50 регулируемый внешний	шт.	**714**
	Фланец пристенный Ø50 регулируемый внутренний	шт.	**738**
	Крепление стойки боковое с фланцем Ø38	шт.	**986**
	Крепление стойки боковое с фланцем Ø50	шт.	**1020**
	Крепление стойки боковое с фланцем 40х40	шт.	**1513**
	Фланец цанговый Ø25	шт.	**374**
	Фланец цанговый Ø38	шт.	**604**
	Фланец цанговый Ø50	шт.	**714**
	Фланец нерж. точеный (под нерж. анкера)- низ Ø38-Ø100	шт.	**510**
	Фланец нерж. точеный (под нерж. анкера)- низ Ø50-Ø100	шт.	**510**
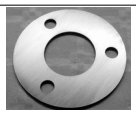	Фланец нержавеющий- низ Ø38/Ø80	шт.	**179**
	Фланец нержавеющий- низ Ø40х40/Ø100	шт.	**303**

	Фланец черновой - низ Ø25/Ø53	шт.	**51**
	Фланец черновой - низ Ø38/Ø75	шт.	**63**
	Фланец черновой - низ Ø38/Ø98	шт.	**94**
	Фланец черновой- низ Ø40х40/Ø100	шт.	**116**
	Чашка нижняя стойки Ø25 -55	шт.	**31**
	Чашка нижняя стойки Ø50,8 малая	шт.	**31**
	Чашка нижняя стойки Ø50,8 -100	шт.	**102**
	Чашка нижняя стойки Ø38 -100	шт.	**102**
	Чашка нижняя стойки Ø38 -76	шт.	**197**
	Чашка нижняя стойки сферическая Ø38 -86	шт.	**80**
	Чашка нижняя стойки "пирамидка" Ø38 -76	шт.	**68**
	Чашка нижняя стойки 40х40/Ø100	шт.	**145**
	Чашка нижняя стойки 40х40/Ø80 пирамдка	шт.	**85**
Наконечники			
	Наконечник стойки регулируемый Ø38-50	шт.	**374**
	Наконечник стойки регулируемый 40х40-Ø50 под сварку	шт.	**468**
	Наконечник стойки регулируемый 40х40-плоскость под сварку	шт.	**476**
	Наконечник стойки регулируемый 40х40-плоскость литой	шт.	**921**
	Наконечник сварной без ложемента 38	шт.	**265**
	Наконечник сварной без ложемента 38 пика	шт.	**265**
	Ложемент под Ø50	шт.	**95**
	Ложемент под плоскость	шт.	**95**
	Наконечник "колокольчик" под Ø50, регулируемый	шт.	**485**

	Наконечник колпачок Ø25/Ø50, регулируемый	шт.	**447**
	Наконечник колпачок Ø38/Ø50, регулируемый	шт.	**442**
	Наконечник колпачок Ø50/Ø50, регулируемый	шт.	**493**
	Наконечник штамп. Ø38 под сварку прямой	шт.	**58**
	Наконечник штамп. Ø50 под сварку прямой	шт.	**73**
	Наконечник штамп. Ø38 под сварку наклонный	шт.	**58**
	Наконечник штамп. Ø50 под сварку наклонный	шт.	**73**
	Шар декоративный Ø38 нержавеющий	шт.	**318**
	Шар декоративный Ø50 нержавеющий	шт.	**374**
Больцы			
	Больцы Ø25 ProModule ,цвет -	шт.	**255**
	Больцы нерж. Ø16 шайбу	шт.	**340**
Стекло и его крепления			
	Стеклодержатель литой полукруглый Ø38, стекло 8мм	шт.	**391**
	Стеклодержатель литой полукруглый Ø38, стекло 10мм	шт.	**423**
	Стеклодержатель литой полукруглый к плоскости, стекло 8мм	шт.	**417**
	Стеклодержатель литой полукруглый к плоскости, стекло 10мм	шт.	**408**
	Стеклодержатель штамп. полукруглый Ø38, стекло 8мм	шт.	**184**
	Стеклодержатель штамп. полукруглый Ø38, стекло 10мм	шт.	**184**
	Стеклодержатель штамп. полукруглый к плоскости, стекло 8мм	шт.	**202**
	Стеклодержатель штамп. полукруглый к плоскости, стекло 10мм	шт.	**202**
	Стеклодержатель точечный Ø38	шт.	**209**
	Стеклодержатель полированный одинарный на плоскую стойку	шт.	**405**
	Стеклодержатель полированный одинарный на 38	шт.	**306**
	Стеклодержатель полированный двойной на плоскую стойку	шт.	**571**
	Стеклодержатель полированный двойной на 38	шт.	**428**
	Точечный крепеж несущего стекла	шт.	**765**
	Профиль для самонесущего стекла аннодированный "серебро"	м.п	**4665**
	Профиль для самонесущего стекла шлифованный неаннодированный	м.п	**4213**

	Профиль для самонесущего стекла неполированный неаннодированный	м.п	**3912**
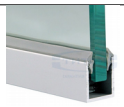	Профиль тонкий аннодированный "серебро" нижний	м.п	**456**
	Профиль тонкий аннодированный "серебро" верхний	м.п	**258**
	Уплотнитель под профиль тонкий под стекло 8мм	м.п	**36**
	Уплотнитель под профиль тонкий под стекло 10мм	м.п	**36**
	Заглушка на профиль тонкий аннодированный "серебро" нижний	м.п	**456**
	Заглушка на профиль тонкий аннодированный "серебро" верхний	м.п	**258**
	Кронштейн нерегулируемый для поручня Ø50 к стеклу	м.п	**493**
	Кронштейн регулируемый для поручня Ø50 к стеклу	м.п	**544**
	Стекло прозрачное закаленное 8мм прямые	м кв.	**2210**
	Стекло прозрачное закаленное 8мм наклонные	м кв.	**3315**
	Стекло прозрачное закаленное 10мм прямые	м кв.	**2984**
	Стекло прозрачное закаленное 10мм наклонные	м кв.	**4476**
	Стекло прозрачное закаленное 10мм матавые прямые	м кв.	**4420**
	Стекло прозрачное закаленное 10мм матовые наклонные	м кв.	**6630**
	Отверстия в стекле	шт.	**136**